



# Jobbglidning Helse Midt-Norge

Erfaringer fra 2012 og 2013

Linda Midttun  
PhD, seniorrådgiver  
Helse Midt-Norge RHF



# Bakgrunn - Utfordringsbildet

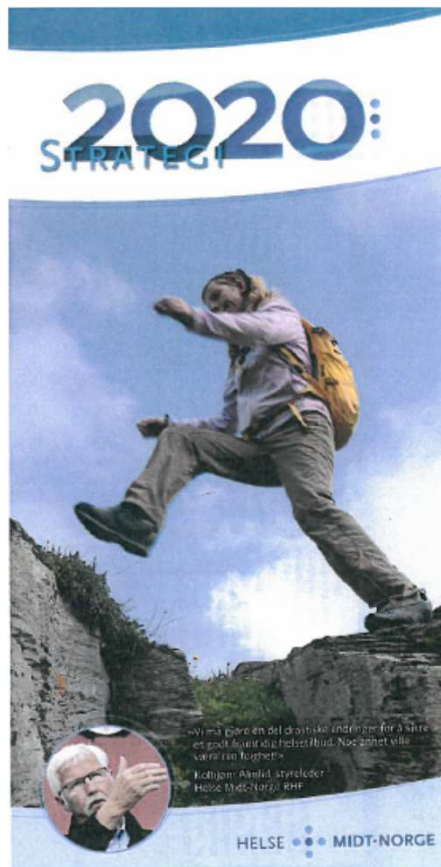

- Befolkningens sammensetning og behov endres
- Tydeligere krav til dokumentert kvalitet
- **Ansatte i helsetjenesten blir en knapphetsfaktor**
- Spesialisthelsetjenesten får trangere budsjett, økonomisk vekst bremses



# Strategiske mål

- Styrket innsats for de store pasientgruppene
- Kunnskapsbasert pasientbehandling
- En organisering som underbygger gode pasientforløp
- Rett kompetanse på rett tid til rett sted
- Økonomisk bærekraft

# Personellutfordringen

- ❑ I dag går **hver 6. elev** fra ungdomsskolen inn i helse- og omsorgsarbeid
- ❑ Med samme nivå på tjenestetilbudet, vil vi i 2025 ha behov for at **hver 4. elev** fra ungdomsskolen blir helse- og sosialarbeider
- ❑ .... og i 2035 må **hver 3. elev** velge h/s utdanning....





# Behov for å tenke nytt - og smartere

- Endret oppgavedeling
  - Kontinuerlig prosess
  - Mulighetsrommet?
  - Katalysator-midler: starthjelp til gode prosjekter
    - 2012: 20 millioner, 21 prosjekter
    - 2013: 20 millioner, 22-23 prosjekter

- 
- **Prosess:** Involvert fagdirektører, informert AU og RBU
  - **Samhandling - jobbgledning**



# Satsningsområder

- Vaktsamarbeid
- Desentralisert poliklinikk
- Desentralisering av kontroller
- Færre unødige henvisninger
- Stillingsressurs på tvers av tjenestenivå- for sterkere samhandling (Helse Midt-Norge modellen)
- Ressursplanlegging
- Bruk av egnet fagpersonell i administrative støttefunksjoner for å frigjøre tid for helsepersonell til behandling, forskning, innovasjon, utdanning av helsepersonell og opplæring av pasienter og pårørende
- Psykisk helsevern? TSB?



# Søknadsmal

- Forankring hos ledelse
- Formål/problemstilling
- Budsjett og fremdriftsplan
- Litteraturgj.gang/kunnskapsoversikt
- Metode/retningslinjer/etablerte prosedyrer
- Prosjektgjennomføring
- Effekt/målbare mål
- Dokumentasjon/evaluering
- Formidling
- Konklusjon
- Overføringsverdi?
- Varig endring i praksis?





# Hvilke prosjekter har vi?

- Hjertesvikt
- Kreft
- Bildeteknologi
  - Bildeskapende/bildefortolkende
- Revmatisk sykdom
- Barn og unge/fødselsomsorg
- Rus
- Nevrologi
- Øye
- ØNH
- Overvekt/folkehelse
- Lederstøtte/adm
- Pasientflyt/kontroller/logistikk

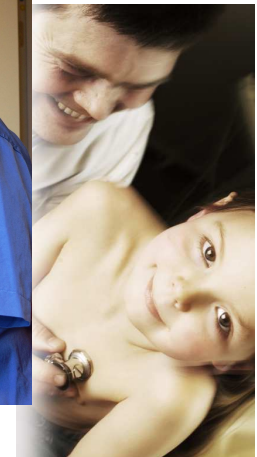
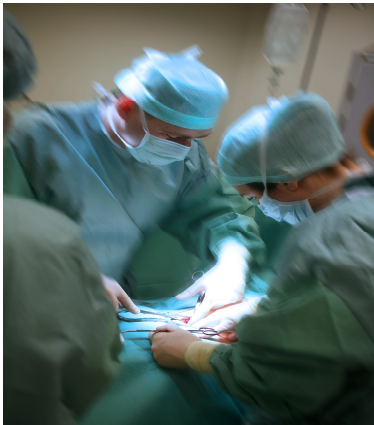
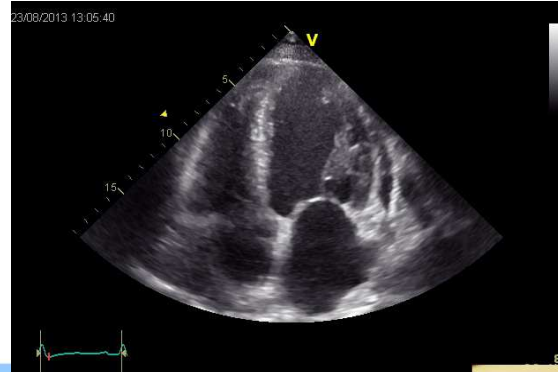
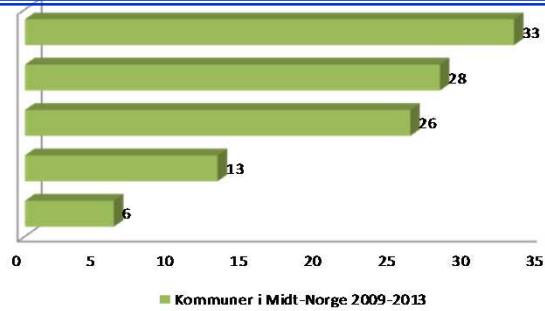
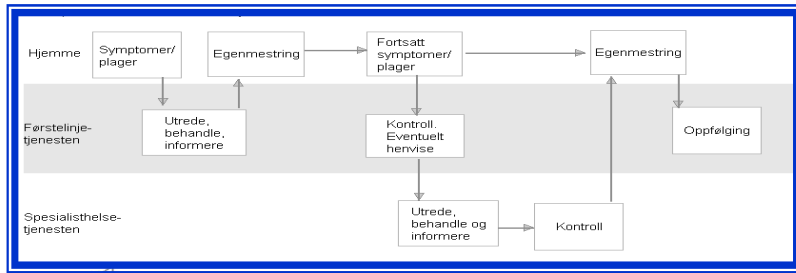



# Veien videre

- Evaluering
- Erfaringsoverføring
- Varig endring i praksis